

2018

JAHRES-PROGRAMM

Vorträge – Studienreisen – Exkursionen – Seminare



über 60 Jahre
Gesellschaft für
Natur und Kultur Konstanz e.V.
seit 1955





Die GESELLSCHAFT FÜR NATUR UND KULTUR KONSTANZ e.V.

widmet sich seit über **60 Jahren** satzungsgemäß folgenden Zielen:

- ⊗ Die Mitglieder näher an die Natur und den Garten heranzuführen und dies gleichzeitig mit Natur und Kultur zu verbinden und dabei mit dem Gedanken des Naturschutzes vertraut zu machen,
- ⊗ Bestrebungen zu fördern, die Landschaft des Bodensees für die Allgemeinheit in natürlicher Schönheit zu erhalten und dabei die Entfaltung von Natur- und Landschaftsschutz zu unterstützen und in jeder Hinsicht zu fördern,
- ⊗ Durch Exkursionen und Fachvorträge Kenntnisse aus der Erfahrung im Umgang mit der Natur, Landschaft und Vegetation zu vermitteln und zu vertiefen.

Den Mitgliedern bieten wir u. a.:

- ⊗ Ein umfangreiches Jahresprogramm mit ausgewählten Fachvorträgen, hervorragenden Referenten, die Kenntnisse über den Umgang mit der Natur, der Landschaft sowie mit Flora und Fauna vermitteln,
- ⊗ Ein Studienreisen-Programm zu landschaftlich besonders attraktiven Reisezielen, zu Gärten und zu kulturellen und landschaftlichen Sehenswürdigkeiten,
- ⊗ Praktische Seminare zum Umgang mit Pflanzen,
- ⊗ Ein Scheckheft mit vielen Vergünstigungen.

Nutzen Sie daher unsere umfangreichen Programm-Angebote, wie diverse Vortragsabende, Studienreisen und Seminare.

Unterstützen Sie unsere Arbeit – werben Sie Mitglieder für unsere Gesellschaft!

Interessierte Gäste sind bei Veranstaltungen herzlich willkommen. Werden auch Sie Mitglied und genießen Sie die Vorteile unserer Gesellschaft.

Beitrittsformulare, Programme und weitere Informationen erhalten Sie gerne über:

Prof. Dr. Herbert Haid, Präsident
Franz-Liszt-Str. 6, 78464 Konstanz
Telefon: 07531 / 362678

oder

Brigitte Lauf / Werner Martin
Heugäble 14, 78465 Konstanz
Telefon: 07533 / 3762

Der Jahresbeitrag für 2018 beträgt € 25,-- pro Person und wird auf Grund Ihrer Einzugsermächtigung abgebucht.

Bankverbindung:

Sparkasse Bodensee

IBAN: DE11 6905 0001 0000 0953 80 BIC: SOLADES1KNZ

*Titelbild: Ein Beispiel für schöne Gartenanlage
Tresco-Gardens auf Scilly-Inland - Cornwall (hdm-foto)*

Über 60 Jahre

GESELLSCHAFT FÜR NATUR UND KULTUR
KONSTANZ e.V.

Unsere Veranstaltungen im Jahr 2018/19 Gesamtübersicht

Dienstag, 09.01.2018

19.00 Uhr Landratsamt Konstanz
Benediktinerplatz 1, Großer Saal

***Die Philharmonie**

im Kulturleben der Stadt Konstanz*

Referent: Intendant Beat Fehlmann, Konstanz

Leitung: Herbert Haid

ab 18.00 Uhr: Das Fachgespräch



*Unsere Symbol-Blume
beim Sommerfest auf
dem Müllerhof*



*Orchester und Chor der
Philharmonie Konstanz*

Dienstag, 06.02.2018

19.00 Uhr Landratsamt Konstanz
Benediktinerplatz 1, Großer Saal

Tibet, das Dach der Welt

- Faszination einer buddhistisch geprägten Landschaft -

Referentin: Maria Schlotzhauer

Leitung: Heinz-Dieter Meier

ab 18.00 Uhr: Das Fachgespräch



*Tibet
Lhasa - Potala-Palast*

Dienstag, 06.03.2018

19.00 Uhr Landratsamt Konstanz
Benediktinerplatz 1, Großer Saal

63. Jahreshauptversammlung

verbunden mit Wahlen
anschließend gemütlicher Ausklang

Leitung: Herbert Haid

hierzu erfolgt eine Sondereinladung



*Hegau-Vulkan
"Hoher Krähen"*

Dienstag, 10.04.2018

19.00 Uhr Landratsamt Konstanz
Benediktinerplatz 1, Großer Saal

Vulkane im Hegau – Feuer, Eis, Wasser

- Ein Geologischer Streifzug durch den Hegau -

Referent: Dr. Matthias Geyer, Freiburg

Leitung: Werner Martin / Brigitte Lauf

ab 18.00 Uhr: Das Fachgespräch



*Graf Ferdinand Adolf
Heinrich August von Zeppelin*

Exkursion 1 (1 Tag)

Dienstag, 24.04.2018

Zeppelinmuseum Friedrichshafen

- Die Geschichte des Luftschiffbaus -

siehe Studienreise-Programm Seite 7

Exkursion 2 (Vormittags)

Donnerstag, 03.05.2018

***Bedeutung der Pflanzen
für die Tierwelt ... und umgekehrt***

siehe Studienreise-Programm Seite 7/8

Dienstag, 08.05.2018

19.00 Uhr Landratsamt Konstanz
Benediktinerplatz 1, Großer Saal

Chinesische Philosophie

- Einblicke in die Lehre von Konfuzius und LaoTse -

Referent: Ulrich Büttner, Konstanz

Leitung: Brigitte Lauf

ab 18.00 Uhr: Das Fachgespräch



Konfuzius
- Darstellung um 1770

Exkursion 3 (1 Tag)

Dienstag, 29.05.2018

***Der Albtrauf
mit Mössinger Bergrutsch und Beurener Heide***

- Erlebnisführung im *Nationalen Geotop*

siehe Studienreise-Programm Seite 8

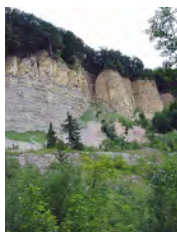

Mössinger Bergrutsch

Dienstag, 05.06.2018

19.00 Uhr Landratsamt Konstanz
Benediktinerplatz 1, Großer Saal

Wie Bienen Düfte riechen

- Wissenschaft und praktische Bedeutung -

Referent: Prof. Dr. Giovanni Galizia, Konstanz

Leitung: Herbert Haid

ab 18.00 Uhr: Das Fachgespräch



Biene beim Blütenbesuch

Studienreise 1 (3 Tag3)

Freitag, 15.06 bis Sonntag, 17.06.2018

Hohenlohe

- Land der Burgen und Schlösser -

siehe Studienreise-Programm Seite 9-10



Historisches Konstanz
- Haus "Zum Wolf"

Exkursion 4 (nachmittags)

Dienstag, 19.06.2018

Historisches Konstanz

- Haus "Zum Wolf" und "Seitenkapellen im Münster" -

siehe Studienreise-Programm Seite 10

Dienstag, 05.06.2018

19.00 Uhr Landratsamt Konstanz
Benediktinerplatz 1, Großer Saal

Natur im Kosovo

- Kaum bekannt und schon gefährdet? -

Referent: Dr. Gregor Schmitz, Konstanz

Leitung: Uli Schiepe

ab 18.00 Uhr: Das Fachgespräch



Landschaft im Kosovo

Exkursion 5 (1 Tag)

Dienstag, 17.07.2018

Campus Galli, Meßkirch und Heuneburg

- Mittelalter und Keltenzeit -

siehe Studienreise-Programm Seite 11

Sommerfest (nachmittags)

Freitag, 03.08.2018

Unser Sommerfest

auf der Insel Mainau

siehe Studienreise-Programm Seite 11-12

Exkursion 6 und 7 (jeweils vormittags)

Dienstag, 07.08.2018

Solarbootfahrt 1:

siehe Studienreise-Programm Seite 12

Donnerstag, 09.08.2018

Solarbootfahrt 2:

- Beobachtungstouren vom Seerhein-Steg in Konstanz
ins Wollmatinger Ried -

siehe Studienreise-Programm Seite 12

Dienstag, 04.09.2018

19.00 Uhr Landratsamt Konstanz

Benediktinerplatz 1, Großer Saal

Von Buddha verwöhnt

- Sri Lanka -

Referent: Heinz-Dieter Meier

Leitung: Herbert Haid

ab 18.00 Uhr: Das Fachgespräch

Studienreise 2 (4 Tage)

Montag, 10.09. bis Donnerstag, 13.09.2018

Faszination Chiemsee und Salzburger Land

- Chiemsee - Salzburg - Kufstein -

siehe Studienreise-Programm Seite 13-15

Dienstag, 02.10.2018

19.00 Uhr Landratsamt Konstanz

Benediktinerplatz 1, Großer Saal

Atomare Endlager

- Standortsuche in Deutschland und in der Schweiz -

Referent: Marcos Buser, Zürich

Leitung: Herbert Haid

ab 18.00 Uhr: Das Fachgespräch

Dienstag, 06.11.2018

19.00 Uhr Landratsamt Konstanz

Benediktinerplatz 1, Großer Saal

Der Bodensee

- Seine Vogelwelt und deren Lebensräume -

Referent: Eberhard Klein, Konstanz

Leitung: Prof. Klaus Eberhard

ab 18.00 Uhr: Das Fachgespräch



Campus Galli
- Töpfer



mit dem Solarboot
unterwegs



Sri Lanka - Colombo
- Buddha-Figur
in Simamalaka



Atom-Müll



Der Bodensee
und seine Schwäne

Adventsfeier (abends)

Dienstag, 04.12.2018

Alle Jahre wieder ...

- Unsere Adventsveranstaltung auf der Insel Mainau -
siehe Studienreise-Programm Seite 15

Dienstag, 08.01.2019

19.00 Uhr Landratsamt Konstanz
Benediktinerplatz 1, Großer Saal

Im Land der Weißen Wolke

- Neuseeland -

Referent: Heinz-Dieter Meier

Leitung: Herbert Haid

ab 18.00 Uhr: Das Fachgespräch

Dienstag, 05.02.2019

Die Städtische Wessenberg-Galerie

- Geschichte und Ausstellungsprojekte -

Referent: Dr. Barbara Stark, Konstanz

Leitung: Herbert Haid

ab 18.00 Uhr: Das Fachgespräch

Dienstag, 19.03.2019

19.00 Uhr Landratsamt Konstanz
Benediktinerplatz 1, Großer Saal

64. Jahreshauptversammlung

verbunden mit Präsidiums-Wahlen
anschließend gemütlicher Ausklang

hierzu erfolgt eine Sondereinladung

Unsere Fachexperten sind:

Helmut Kirscheder, Dipl.-Ing.Agr.

Fachgebiete: Obst- und Weinbau, Pflanzenschutz und Botanik

Marco Procopio, Gärtner

Fachgebiete: Zierpflanzen, sowie mobile Pflanzen

Stefan Reisch, Gärtnermeister

Fachgebiete: Tropische Nutz- und Zierpflanzen

Sowie Schmetterlinge

Peter Schober, Gärtnermeister

Fachgebiete: Mobile Pflanzen, Beetpflanzen,

Sukkulente-Kakteen

Tanja Zientek, Gärtnerin im Zierpflanzenanbau

Fachgebiete: Zimmer-, Kübel- und Balkonpflanzen,

Pflanzenvermehrung

Alle Experten verfügen auch über Kenntnisse im Pflanzenschutz
und zu allgemein gärtnerischen Fragen.



Weihnachtliches Gebinde



Neuseeland
- junger Maori-Häuptling



- Ignaz Heinrich von
Wessenberg



Ente im Seerosen-Teich



Stiefmütterchen

Studienreisen – Exkursionen – Seminare im Jahr 2018

Exkursion 1 (Vormittags)

Dienstag, 24.04.2018 (1 Tag)

***Zeppelin-Museum Friedrichshafen* – Die Geschichte des Luftschiffbaus –**

Das Zeppelin-Museum in Friedrichshafen ist ein Erlebnisort der besonderen Art: Es bietet die weltweit umfangreichste und bedeutendste Sammlung zur Geschichte und Technik der Zeppelin-Luftschiffahrt. Seit 1996 ist das Museum Publikumsmagnet für Besucher aus aller Welt.

Mit dem Katamaran erreichen wir schnell Friedrichshafen und besuchen das Zeppelinmuseum. Bei einer Führung erfahren wir alles, was der vormalige Konstanzener Bürger Zeppelin geschaffen hat und wie bis in die heutige Zeit sein Werk fortbesteht.

Sie haben dort auch die Möglichkeit zum Mittagessen, weil wir uns hier bis ca. 15.00 Uhr aufhalten.

Führung: in 2 Gruppen mit jeweils 15 Personen

Reiseleitung: Uli Schiepe

Leistungen: Katamaran-Fahrt nach Friedrichshafen,
Eintritt ins Museum und Führung

Kosten: € 40,00

Abfahrt: 10.00 Uhr Konstanzener Hafen –
am Anlegesteg Katamaran

Ende: gegen 16.00 h

Programmänderungen vorbehalten

Anmeldungsformular: siehe Scheckheft



*Bambus – Symbol sich allen
Lebenslagen anzupassen*



*Zeppelin-Rundflug
vor dem Säntismassiv*



*Die Geschichte des
Zeppelins*

Exkursion 2 (Vormittags)

Dienstag, 03.05.2018

***Bedeutung der Pflanzen für die Tierwelt ... und umgekehrt* – Besuch des Bot. Gartens der Universität Konstanz –**

Grüne Pflanzen stehen an der Basis der Nahrungskette und die Pflanzen sind auf Insekten angewiesen, denn diese bestäuben deren Blüten, daraus entsteht Samen, der das Überleben der Pflanzen bewirkt, das weiß jeder!

Die ökologischen Beziehungen zwischen Pflanzen und Tieren sind jedoch viel mannigfaltiger, als es auf den ersten Blick erscheint. Warum hält z.B. das Löwenmäulchen potentielle Bestäuber fern? Warum kleben die Blätter unter den Kolonien mancher Blattlausarten zusammen, und warum schmeckt der Meerrettich eigentlich scharf?

Dies alles erfahren wir bei einem Besuch im Botanischen Garten der Universität Konstanz und wir bekommen dabei während einer Führung die Hintergründe der Pflanze-Tier-Wechselwirkungen an Beispielen anschaulich dargestellt.

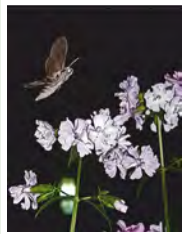

*Schwärmer-Falter
beim Blütenbesuch*

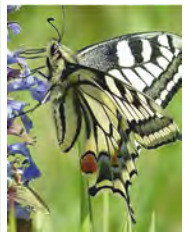

*Schmetterling
beim Blütenbesuch*

Führung: Dr. Gregor Schmitz, Konstanz
Reiseleitung: Uli Schiepe
Leistungen: Führung durch den Botanischen Garten
anschließend Imbiss - ohne Getränke
in der St. Katharinen-Klause, Mainauwald
Kosten: € 16,00
Abfahrt: 09.30 Uhr Bushaltestelle
Haupteingang Universität Konstanz
Ende: gegen 15.00 Uhr

Die Teilnehmerzahl ist auf max. 20 Personen begrenzt.

Programmänderungen vorbehalten
Anmeldungsformular: siehe Scheckheft

Exkursion 3 (1Tag)

Dienstag, 29.05.2018

***Der Albtrauf mit Mössinger Bergrutsch und Beurener Heide* - Erlebnisführung im *Nationalen Geotop* -**

Unsere Busfahrt führt über Balingen an den Albtrauf. Im April 1983 erfolgte dort am Hirschkopf bei Mössingen in einer Ausdehnung von rund 1000 Metern ein Bergrutsch. Die Geologen sprachen damals von einem Jahrhundertereignis. Seither hat sich das Gelände wieder auf natürliche Weise erholt und wurde unter Schutz gestellt. Der Naturforscher Armin Dieter hat dieses Phänomen seither beobachtet. Er wird uns zunächst mit über 80 großformatigen Fotos die Entwicklung des Geländes vom ersten Tag an über drei Jahrzehnte hinweg erklären.

Auf Grund der Dokumentation von Armin Dieter wurde der Bergrutsch von der Akademie der Geowissenschaften unter Beteiligung von UNESCO zu einem der wichtigsten Naturschutzgebiete Deutschlands gewählt und mit dem Prädikat "Nationaler Geotop" ausgezeichnet. Bei einem geführten Rundgang wird uns anschließend Armin Dieter durch das wieder erwachte Gelände führen.

Später durchwandern wir das nahe gelegene Naturschutzgebiet "Beurener Heide" (bei Hechingen-Beuren). Berühmt ist dieser Ort wegen seiner überaus großen Artenvielfalt an Orchideen.

Führung: Armin Dieter, Mössingen
Reiseleitung: Herbert Haid
Leistungen: Busfahrt und Führungen
nicht enth.: Mittagessen und Getränke
Kosten: € 48,00
Abfahrt: 08.00 Uhr Busparkplatz Döbele
Ende: gegen 19.00 Uhr

Programmänderungen vorbehalten
Anmeldungsformular: siehe Scheckheft

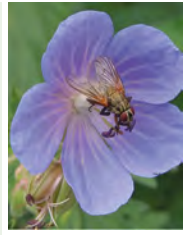

*Fliege
beim Blütenbesuch*

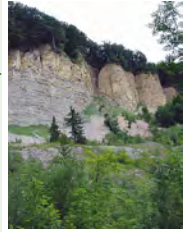

Mössinger Bergrutsch

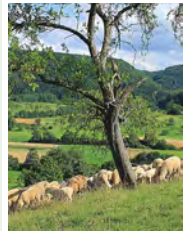

Beurener Heide



*Beurener Heide
mit Burg Hohenzoller*

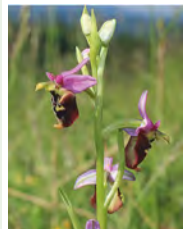

*Wildorchidee
- Hummelragwurz*

Studienreise 1 (3Tage)

Freitag, 15.06. bis Sonntag, 17.06.2018

Hohenlohe

- Land der Burgen und Schlösser -

"Hohenlohe ist eine besonders zärtlich ausgeformte Handvoll Deutschland" formulierte der schwäbische Dichter Eduard Mörike im 19. Jh. Dieser idyllische Landstrich im Nordosten von Baden-Württemberg wird durch die beiden Flüsse Kocher und Jagst geprägt, die sich tief in die Hohenloher Ebene einschneiden. Nirgendwo gibt es so zahlreiche Burgen und Schlösser. Wir verbringen drei Tage in dieser liebezienden Region.

1.Tag Freitag, 15.06.2018

Über die A 81 erreichen wir Öhringen, die Kreisstadt in Hohenlohe. Der 300 Jahre alte Hofgarten war Zentrum der Landesgartenschau 2016. Nach dem Mittagessen besichtigen wir die Stadt und den Hofgarten.

Nächster Halt ist das Renaissance-Schloss Neuenstein. Wir besuchen das Kunst- und Raritätenkabinett und die Schlossküche aus dem Jahr 1495.

Anschließend fahren wir weiter nach Waldenburg. Im *Panoramahotel* essen wir zu Abend und haben dort unsere beiden Übernachtungen.

2.Tag Samstag, 16.06.2018

Nach dem Frühstück fahren wir nach Schwäbisch Hall, einer der schönsten historischen Altstädte Süddeutschlands. Bei einer Führung durch seine mittelalterlichen Gassen lernen wir u.a. auch die romanisch-gotische Kirche St. Michael kennen.

Danach werden wir die Kunsthalle Würth besuchen. Diese wurde 2001 von Bundeskanzler Gerhard Schröder eröffnet und hat sich seither zum Besuchermagnet entwickelt. Der dänische Architekt Prof. Henning Larsen hat die moderne Architektur raffiniert in die Haller Altstadt integriert. Schon das Gebäude ist ein Erlebnis!

Am Nachmittag geht es zur Großcomburg, ein ehemaliges Benediktinerkloster, das in seiner burgartigen Anlage ein Monument von europäischem Rang ist.

Den Abend wollen wir bei einer besonderen Weinprobe in bester Stimmung verbringen.

3.Tag Sonntag, 17.06.2018

Auf der Rückfahrt nach Konstanz werden wir die einstmals größte Kaiserpfalz der Hohenstauffer nördlich der Alpen in Bad Wimpfen besuchen. Diese Stadt birgt eine Fülle von Kunstschätzen und wird nicht ohne Grund eine Perle des Neckartals genannt. Wir sehen dort u.a. eines der wohl bedeutendsten Bauwerke der frühen Gotik in Deutschland.



Eduard Mörike



Öhringen - Schloss



Schwäbisch Hall
- Stadttor



Schwäbisch Hall
- Kloster Großcomburg

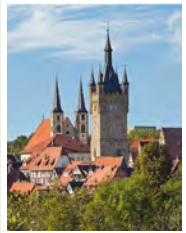

Bad Wimpfen

Den Abschluss unserer Reise bildet eine gesellige Schiffsfahrt auf dem Neckar von Bad Wimpfen nach Neckarzimmern. Von hier wird uns der Bus wieder nach Konstanz zurückbringen.

Reiseleitung: Hermann Sahn

Leistungen: Fahrt mit modernem Reisebus,
2 Übernachtungen mit Frühstück und
1 Abendessen, Weinprobe mit Imbiss
sämtliche Eintritte und Führungen,

nicht enth.: Getränke und Mittagessen
sowie Reisekranken-, Reisegepäck- und
Reiserücktrittsversicherungen

Kosten: im Doppelzimmer pro Pers. € 315,00
Einzelperson im Doppelzimmer € 360,00

Treffpunkt: 07.00 Uhr Busparkplatz Döbele

Bezahlung: bis spätestens: 20.04.2018

Bei Interesse einer Reiserücktrittsversicherung fragen Sie bitte unsere Geschäftsstelle!

Programmänderungen vorbehalten

Anmeldungsformular: siehe Scheckheft



Bad Wimpfen
- Fachwerkhaus in der
Badgasse



Bad Wimpfen
- historische Kaiserpfalz

Exkursion 4 (nachmittags)

Dienstag, 19.06.2018

Historisches Konstanz

- Haus "Zum Wolf" und "Seitenkapellen im Münster" -

Lassen Sie sich ein weiteres Juwel in unserer Altstadt nicht entgehen. Wir sind Gast im einzigen Rokokohaus unserer Stadt. Unser Mitglied, Frau Cäcilie Nickel, führt uns persönlich durch ihr Privathaus "Zum Wolf". Nach der Hausbesichtigung ist eine Kaffeepause in einem Cafe in der Altstadt vorgesehen. Im Anschluss gehen wir zum Münster. Die Führung widmet sich der Genese der Seitenkapellen der ehemaligen Bischofskirche. Erst ab der zweiten Hälfte des 15.Jh. entstanden, repräsentieren sie eine eigene, architektonische Einheit innerhalb des Kirchengefüges, die erst 1623 ihre Vollendung fand. Im Innern der meist geschlossenen Kapellen erwarten uns verborgene Schätze und Kleinodien, die einem Kirchenbesucher normalerweise nicht zugänglich sind.

Die Teilnehmerzahl ist auf max. 30 Personen begrenzt.

Führungen: Cäcilie Nickel und Sabine Schmid

Leitung: Angela Büsing

Leistungen: Führungen, eine Tasse Kaffee oder Tee,
ein Glas Mineralwasser,
ein Stück Kuchen und Patisserie

Kosten: € 20,--

Treffpunkt: 13.45 Uhr Kaiserbrunnen/Marktstätte
14.00 Uhr Führung Haus "Zum Wolf"
15.00 Uhr Kaffeepause
16.00 Uhr Seitenkapellen im Münster
gegen 17.30 Uhr

Ende:

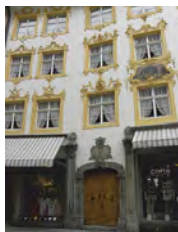

Historisches Konstanz
- Haus "zum Wolf"



Johann-Nepomuk-Kapelle
Foto: Stiele-Werdermann



Antonius-Kapelle
Foto: Stiele-Werdermann

Exkursion 5 (1 Tag)

Dienstag, 17.07.2018

Campus Galli, Meßkirch und Heuneburg - Mittelalter und Keltenzeit -

Campus Galli – Karolingische Klosterstadt

Eine einzigartige Zeitreise ins frühe Mittelalter führt uns nach Meßkirch, wo seit einigen Jahren eine karolingische Klosterstadt errichtet wird – der Campus Galli. Vor über 1200 Jahren zeichneten Mönche der Insel Reichenau den Idealplan eines Klosters. Dieser mittelalterliche Kloster-Bauplan wird nun bei Meßkirch in die Tat umgesetzt. Handwerker errichten hier mit den Arbeitsmitteln des 9.Jh. nach und nach diese Stadt.

Auf einem Rundweg erkunden wir diese Baustelle und erfahren unter anderem, wie Werkzeuge hergestellt, Kleidung angefertigt und vielerlei Materialien handwerklich verarbeitet werden.

Die Heuneburg – Keltenstadt in Oberschwaben

Die Burg liegt bei Herbertingen–Hundersingen oberhalb der Donau und zählt zu den bedeutendsten keltischen Fundstätten Mitteleuropas. Der keltische Fürstensitz Heuneburg war mit seinen imposanten Wall- und Wehranlagen sowie seinen Großgrabhügeln ein dicht bebautes Siedlungszentrum und die älteste bekannte Stadt nördlich der Alpen.

In den zu besichtigenden rekonstruierten Häusern des Freilichtmuseums Heuneburg erfahren wir, wie die Kelten gewohnt, gelebt und gearbeitet haben. Im Keltenmuseum Heuneburg bieten Originalfunde mit anschaulich dargestellten Forschungsergebnisse einen Einblick in das Alltagsleben der Kelten, in ihr Kunstschaffen in ihren regen Handelskontakt zu anderen Völkern und Kulturen.

Reiseleitung: Barbara Schmid

Leistungen: Busfahrt, Vortrag und Führungen

nicht enth.: Mittagessen und Getränke

Kosten: € 48,00.

Abfahrt: 08.00 Uhr Busparkplatz Döbele

Programmänderungen vorbehalten

Anmeldungsformular: siehe Scheckheft

Sommerfest (nachmittags)

Freitag, 03.08.2018

Unser Sommerfest auf der Insel Mainau

Unser Sommerfest feiern wir auf der Mainau. Das ist wieder eine gute Gelegenheit für Gespräche und Unterhaltung. Nach Kaffee und Kuchen ist eine Besichtigung in der Edelbrennerei vorgesehen oder wir unternehmen einen Spaziergang über die Insel. Zum Abschluss bieten wir am Abend im Wintergarten der Schwedenschenke einen zünftigen Grillteller.



Campus Galli



Campus Galli
-Töpferi



Campus Galli



Campus Galli
- Museumsdorf



Insel Mainau
- Rosengarten

Leitung: Herbert Haid
 Leistungen: freier Eintritt auf die Insel
 Kaffee und Kuchen,
 Grillteller
 Besichtigung der Edelbrennerei
 nicht enth.: Getränke
 Kosten: € 38,--
 Treffpunkt: 16.00 Uhr im Restaurant Schwedenschenke
 Anfahrt: ab 15.30 Uhr besteht für angemeldete
 Teilnehmer freier Zugang und Zufahrt auf
 die Insel
 Transport: öffentliche Buslinie 4/13 bzw. 13/4
 oder Mitfahrgelegenheit

Programmänderungen vorbehalten
Anmeldungsformular: siehe Scheckheft



Insel Mainau
 – Barockengel beim
 Rosengarten



Solarboot
 auf dem Gnadensee

Exkursion 6 (vormittags)

Dienstag, 07.08.2018

Solarbootfahrt 1:

– Beobachtungstour vom Seerhein–Steg in Konstanz ins Wollmatinger Ried –

Von Konstanz aus geht die zweistündige Beobachtungstour unter fachkundiger Begleitung von Mitarbeitern des NABU am Seerhein und der Schutzgebietsgrenze des Wollmatinger Rieds entlang. Das weltbekannte Naturschutzgebiet erstreckt sich zwischen dem Ober- und dem Untersee und führt in den Gnadensee. Auf einer Fläche von 767 ha finden hier rund 600 Pflanzen- und 290 Vogelarten sowie zahlreiche Säugetiere, Amphibien und Insekten einen wichtigen Lebensraum.

Die Fahrt mit dem Solarboot soll aber auch vermitteln wie man unter Nutzung von natürlichen Ressourcen sich umweltfreundlich fortbewegen und dabei gleichzeitig auch Natur beobachten kann, ohne sie zu stören.

Da das Solarboot nur 12 Personen aufnehmen kann, bieten wir am **09.08.2017** eine weitere Fahrt an.

Führung: Susanne Schuh und Detlef Weinschenk
 Leitung: Uli Schiepe
 Leistungen: Solarbootfahrt und Führung
 Kosten: € 24,--
 Treffpunkt: 9.00 Uhr Bootsanlegestelle Spanierstr. 3–5
 Kleiner Parkplatz bei Konstanzer Wirtshaus
 Ende: gegen 11.00 Uhr

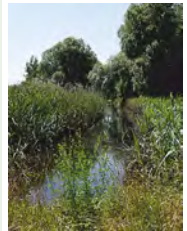

Wollmatinger Ried

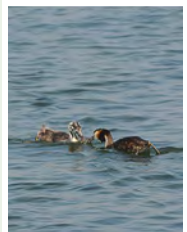

Haubentaucher

Exkursion 7 (vormittags)

Donnerstag, 09.08.2018

Solarbootfahrt 2:

Programm und Leistungen wie Solarbootfahrt 1

Programmänderungen vorbehalten
Anmeldungsformular: siehe Scheckheft



Wollmatinger Ried

Studienreise 2 (4 Tage)

Montag, 10.09. bis Donnerstag, 13.09.2018

Faszination Chiemsee und Salzburger Land - Chiemsee - Salzburg - Kufstein -

Der Chiemsee, auch "Bayerisches Meer" genannt, ist mit einer Fläche von fast 80 km² der größte See Bayerns und drittgrößter Deutschlands. Entstanden ist er vor ca. 10.000 Jahren als Ausschürfung eines Gletschers. Weltbekannt sind seine beiden Inseln: Frauen- und Herrenchiemsee.

1. Tag Montag, 09.09.2017

Unsere Anreise nach Prien am Chiemsee unterbrechen wir zunächst mit einem Zwischenaufenthalt im Kloster Andechs. Das Kloster liegt auf dem "Heiligen Berg" am Ostufer des Ammersees. Der Name des Hügels erklärt sich aus dem Reliquienschatz der Andechser Grafen, der 1388 in der ehemaligen Burgkapelle wieder aufgefunden wurde. Aus diesem Grund gründete 1455 Herzog Albrecht III. von Bayern ein Benediktinerkloster. Bald darauf setzte eine rege Wallfahrt auf den Berg ein. Heute gilt Andechs als der älteste Wallfahrtsort Bayerns.

Nach diesem Zwischenstopp geht die Fahrt weiter nach Gstadt am Chiemsee. Von hier bringt uns ein Schiff auf die Fraueninsel. Auf ihr befindet sich das Kloster Frauenwörth, das älteste Nonnenkloster Deutschlands.

Nach einer Kaffeepause erfahren wir bei einer Führung einiges über die tausendjährige Geschichte von Frauenchiemsee und seiner Bauwerke. Das Kloster Frauenwörth prägt als Wallfahrtsort den Charakter der Insel. Schon 782 gründete Herzog Tassilo III. von Bayern das Kloster. Als erste Äbtissin wird die selige Irmengard genannt.

Anschließend bringt uns das Schiff nach Prien zum Hotel *Luitpold am See*.

2. Tag Dienstag, 11.09.2018

Nach dem Frühstück begeben wir uns mit dem Bus nach Salzburg. Die weltbekannte Stadt an der Salzach ist mit über 152.000 Einwohnern nach Wien, Graz und Linz die viertgrößte Österreichs. Salzgewinnung und Salzhandel sowie der Goldbergbau brachten den Wohlstand der Stadt.

Das Wahrzeichen der Stadt, die Festung Hohensalzburg stammt aus dem 11. Jh. und ist eine der größten mittelalterlichen Burgenanlagen in Europa. Der bekannteste Bürger Salzburgs ist Wolfgang Amadeus Mozart, der 1756 hier geboren wurde. Das historische Zentrum der Stadt wurde 1996 zum UNESCO-Weltkulturerbe ernannt. Eine Stadtführung wird uns die Geschichte und die Schönheit dieser Kulturstätte näher bringen.

Anschließend machen wir noch einen Abstecher zum nicht weit entfernten Lustschloss Hellbrunn.



Chiemsee
- bei Prien



Kloster Andechs



Chiemsee
- Fraueninsel



Chiemsee
- Kloster Frauenwörth



Salzburg
mit Festung Hohensalzburg

Wir erleben dort mit einer Führung den beeindruckenden Schlosspark mit seinen weltberühmten Wasserspielen aus der Zeit der späten Renaissance bzw. des Manierismus. Es gibt Brunnen, Grotten, Wasserspiele und ein mechanisches Theater. Die Wände aus Muscheln kennzeichnen die nach griechischer Mythologie erbauten Grotten. Von Wasserkraft angetriebene Figuren zeigen z.B. Handwerker und Götter. Das einzigartige Ensemble wirkt wie ein für Erwachsene entworfenes Spielzeug. Kaum woanders auf der Welt findet man ein ähnliches spektakuläres Juwel.

Am späten Nachmittag fahren wir zurück zu unserem Hotel.

3.Tag Mittwoch, 12.09.2018

Die Kampenwand ist ein 1669 m hoher Berg und Teil der Chiemgauer Alpen. Die Seilbahn mit den Vierergondeln bringt uns auf einfache und schnelle Weise in wenigen Minuten von der Talstation Aschau hinauf in 1500 m Höhe. Ein beliebtes Ausflugslokal ist die Sonnenalm. Von seiner Panoramaterrasse aus haben Sie nun einen traumhaften Ausblick auf die bayrischen Alpen und den Chiemsee.

Gleichzeitig eröffnet sich auch ein großartiges Wandergebiet. Wir gehen auf Entdeckungstour und erfahren von den "Bauernlandlerinnen" aus Aschau und Sachrang auf unterhaltsame Weise einiges zur Alpenflora und zur Bergwelt der Kampenwand. Auf einer leichten Wanderung führt uns eine der Damen zu bunten Almwiesen und zu botanischen Raritäten. Sie wird auch aus vorgeschichtlichen Zeiten des Berges und von bekannten Pfaden, auf denen die Wanderer noch heute die Kampenwand erklimmen, erzählen und von der Eiszeit, von Höhlenbären und über die Jahrhunderte lange Tradition der Almwirtschaft berichten.

Nach der Talabfahrt geht unsere Reise nach Kufstein. Kufstein ist geprägt durch eine bewegte Geschichte und viele politische Auseinandersetzungen. Als Stadt für den Blumenschmuck und für weitere nachhaltige Projekte wurde Kufstein 2013 von der Entente Florale Europe mit der Silbermedaille ausgezeichnet. Eine Führung wird uns die Historie der Stadt näher bringen.

4.Tag Donnerstag, 13.09.2018

Die heutige Rückreise führt uns zunächst nach Rabenden. Der Ort ist ein Teil der Gemeinde Altenmarkt an der Alz. Rabenden ist auf Grund des spätgotischen Flügelaltars bekannt, der sich in der 1458 erbauten Kirche "St. Jakobus der Ältere" befindet. Der Bildhauer des Kunstwerkes wird als "Meister von Rabenden" bezeichnet. Der namentlich nicht bekannte Künstler erhielt diesen "Notnamen" nach dem von ihm geschaffenen Hochaltar. Die Werke des Meisters und seiner Werkstatt befinden sich hauptsächlich im heutigen Oberbayern und im tirolischen Inntal.

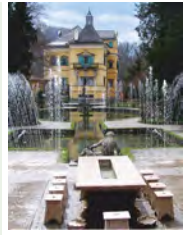

*Schloss Hellbrunn
- Wassergärten*

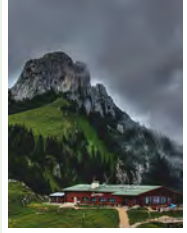

Kampenwand

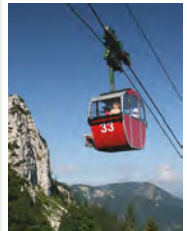

*Kampenwand
- Gondelseilbahn*



Festung Kufstein



*Rabenden - Flügelaltar
in St.Jakobus-Kirche*

Weiter geht die Fahrt nach Wasserburg am Inn. Die Stadt im Norden des Chiemsee-Alpenlandes liegt auf einer fast vollständig vom Flusslauf des Inns umgebenen Halbinsel und hat damit eine besonders einzigartige landschaftliche Lage. Die reichen Bürger des Orts leisteten sich eine Vielzahl an repräsentativen Bauten. Das bis heute fast unversehrt erhaltene mittelalterliche Stadtbild birgt viele Plätze, Laubengänge und Gässchen, die wir im Rahmen einer Führung bewundern können. Sie haben dort die Möglichkeit, ein Mittagessen einzunehmen.

Abends erreichen wir dann Konstanz

Reiseleitung: Brigitte Lauf

Leistungen: Fahrt mit modernem Reisebus, 3 Übernachtungen mit Halbpension in einem guten 3*** Hotel, direkt am Chiemsee gelegen. Die Zimmer sind standardgemäß, schön, sauber und ansprechend eingerichtet
Schifffahrten, Seilbahn, sämtliche Eintritte und Führungen

nicht enth.: Reisekranken-, Reisegepäck- und Reiserücktrittsversicherungen sowie Getränke und Mittagessen.

Kosten im Doppelzimmer pro Pers. € 410,--
Einzelbelegung im Doppelzimmer € 475,--

Treffpunkt: 07.00 Uhr Busparkplatz Döbele

Bezahlung: bis spätestens: 16.07.2018

Programmänderungen vorbehalten

Anmeldungsformular: siehe Scheckheft



Wasserburg am Inn



Wasserburg am Inn



Wasserburg am Inn
- Stadttor

Adventsfeier (abends)

Dienstag, 04.12.2018

Alle Jahre wieder ...

- Unsere Adventsveranstaltung auf der Insel Mainau -

In diesem Jahr feiern wir unseren Adventsabend wieder auf der Insel Mainau. Wir treffen uns zu gemütlichen Stunden im Restaurant "Kastaniengarten". Sie hören u.a. eine vorweihnachtliche Geschichte und wir erinnern uns an die schönsten Veranstaltungen im Jahr 2018 und begrüßen dabei die Neumitglieder. Ein Weihnachts-Menü beschließt die Feier.

Beginn: 17.00 Uhr Insel Mainau "Kastaniengarten"

Leitung: Herbert Haid

Leistungen: Weihnachts-Menü, ohne Getränke
Freier Zugang und Zufahrt auf die Insel ab 16.30 Uhr

Kosten: € 38,--

Ende: gegen 20.00 Uhr

Transport: öffentliche Buslinie 4/13 bzw. 13/4 oder Mitfahrgelegenheit

Programmänderungen vorbehalten

Anmeldungsformular: siehe Scheckheft



Winter auf der Insel Mainau



Winter auf der Insel Mainau

Allgemeine Hinweise zu den Reisebedingungen

- ☼ Wir sind bemüht, alle Studienreisen mit voll klimatisierten, modernen Reisebussen und bestem Personal durchzuführen.
- ☼ Für alle Studienreisen ist ein gültiger Personalausweis bzw. Reisepass erforderlich.
- ☼ Die Anmeldung für Studienreisen, Exkursionen sowie Seminaren, Sommerfest und Adventsfeier **muss mit der Anmeldekarte im Scheckheft** erfolgen.
- ☼ Ihre Anmeldung ist **nach Eingang Ihrer Buchung verbindlich!**
- ☼ Zahlungen sind auf das Konto Nr. 95 380 bei der Sparkasse Bodensee IBAN: DE11 6905 0001 0000 0953 80 BIC: SOLADES1KNZ unter Angabe der Studienreise- / Exkursions- / Veranstaltungs-Nummer vorzunehmen.
- ☼ Sie erhalten nach der **Bezahlung** eine Teilnahmekarte, die Sie bitte **unbedingt bei Reiseantritt** an die Reiseleitung als Zahlungsnachweis aushändigen!
- ☼ **Halb- und Eintägige Veranstaltungen:**
Bei halb- und eintägigen Exkursionen und Veranstaltungen ist der volle Betrag bei der Buchung zu bezahlen.
- ☼ Im Falle eines Rücktritts von halb- und eintägigen Studieneisen, Exkursionen sowie Seminaren, Sommerfest und Adventsfeier müssen wir eine Stornogebühr berechnen:
 - ab 30 Tage vor Reise/Veranstaltungsbeginn: = 50% der Kosten
 - ab 10 Tage Reise/Veranstaltungsbeginn: = 100% der Kosten
- ☼ Bei halb- oder eintägigen Reisen ist keine Sitzplatzreservierung möglich.
- ☼ **Mehrtägige Studienreisen:**
Bei mehrtägigen Studienreisen oder Exkursionen ist der Reisepreis **spätestens**, wie im Detailprogramm erwähnt, zu bezahlen.
- ☼ Bei mehrtägigen Reisen empfehlen wir eine **frühzeitige Anmeldung**, da im Reisebus die Sitzplätze in der Reihenfolge der Anmeldungen nach Ihrer **Bezahlung** vergeben werden!
- ! Bei mehrtägigen Reisen empfehlen wir Ihnen eine entsprechende **Reiseversicherung** vor allem für **Reiserücktritt** abzuschließen, denn bei einem Reiserücktritt einer mehrtägigen Reise kann unser Verein **keine Kostenerstattung** übernehmen!
Bei Interesse an einer Reiserücktrittsversicherung erkundigen Sie sich bitte bei der Geschäftsführung.
- ☼ Reiseveranstalter (im Sinne des EU-Reiserechts) bei mehrtägigen Reisen ist der jeweilige Busunternehmer.
- ☼ Kommt eine Reise oder Veranstaltung wegen einer zu geringen Teilnehmerzahl nicht zustande, werden Sie rechtzeitig verständigt und erhalten Ihre Zahlung voll erstattet.
- ! **Bitte beachten Sie:**
Die Programme sind so gestaltet, dass Sie möglichst viel über Natur und Kultur erfahren, wobei wir aber darauf achten, dass die Teilnehmer nicht überfordert werden.
An den Reisen und Wanderungen nehmen Sie auf **eigenes Risiko** teil.
Mit der Anmeldung bestätigen Sie, dass Sie die Reisebedingungen anerkennen und an die Gesellschaft bzw. an die Reiseleiter keinerlei Ansprüche geltend machen werden.



Beitrittserklärung und Einzugsermächtigung

Ich/wir wurde/n von Frau/Herrn:
als Mitglied(er) erworben und erkläre(n) hiermit meinen/unseren Beitritt zur
Gesellschaft für Natur und Kultur Konstanz e.V.

Geburtsdatum Unterschrift

Geburtsdatum Unterschrift

Zugleich ermächtige/n ich/wir die **Gesellschaft für Natur und Kultur Konstanz e.V.** für die Dauer der Mitgliedschaft,
den von mir/uns zu entrichtenden Jahresbeitrag

von € **25,--** pro Person

bei Fälligkeit zu Lasten des folgenden Kontos einzuziehen:

Kontoinhaber Bank

IBAN-NR. BIC

Datum Unterschrift

Absender bitte umseitig angeben!



Absender

Vorname

Name

Straße

PLZ/Ort

Telefon

E-Mail

Senden Sie bitte diese Karte im geschlossenen Briefumschlag (wegen Datenschutz) an nachstehende Adresse:

Gesellschaft für Natur und Kultur Konstanz e.V.

Frau Brigitte Lauf

Heugäßle 14

78465 Konstanz

Impressum

Präsident:

Prof. Dr. Herbert Haid

Vizepräsident:

Uli Schiepe

Schatzmeister:

Ingrid Wieland

Schriftführung:

Brigitte Mörike

Geschäftsstellen:

Organisation und geschäftliche Abwicklung

Prof. Dr. Herbert Haid, Franz-Liszt-Str. 6, 78464 Konstanz

Tel. 07531 / 362678 E-mail: herbert.haid@t-online.de

Schatzmeister / Reisebuchungen:

Ingrid Wieland, Schiffstr. 44B, 78464 Konstanz

Tel. 07531 / 456564 E-mail: ingrid.wieland@t-online.de

Öffentlichkeitsarbeit:

Uli Schiepe, von-Emmich-Str. 4, 78467 Konstanz

Tel. 07531 / 9229871 E-mail: e-lotse@ulischiepe.de

Mitgliedschaft / Datenverwaltung:

Brigitte Lauf und Werner Martin, Heugäble 14, 78465 Konstanz

Tel. 07533 / 3762

E-mail: bri-lauf@t-online.de und werner-martin.kon@t-online.de

Ehrenpräsidenten:

Björn Graf Bernadotte

Professor Klaus Eberhard

Ehrenmitglieder:

Edeltraud Lehn

Heinz-Dieter Meier

Werner Schildmeyer

Frieder Schroff

Ingrid Wieland

Rotraut Wild

Spenden:

Spenden sind jederzeit herzlich willkommen!

Als gemeinnütziger Verein erhalten Sie von uns eine Spendenbescheinigung zur evtl. Vorlage beim Finanzamt.

Unsere Bankverbindung:

Sparkasse Bodensee

IBAN: DE11 6905 0001 0000 0953 80 BIC: SOLADES1KNZ

E-Mail:

herbert.haid@t-online.de

Homepage:

www.genakuko.de

Vereinsregister und -Nr.:

Amtsgericht Freiburg VR 380097

Wir danken unseren Sponsoren



TERTIANUM

KONSTANZ



Die Bodensee-Metzgerei



ROSGARTEN
MUSEUM KONSTANZ



gravis

WERBEAGENTUR
www.gravis-bodensee.de

printed by



www.digitaldruckhaus.de

Qualität.
Service.
Leidenschaft.